

Identification du demandeur											
Nom :	_____										
Nom de jeune fille :	_____										
Prénom :	_____										
Date de naissance :	<table border="1"> <tr> <td> </td><td> </td><td> </td><td> </td><td> </td><td> </td><td> </td><td> </td><td> </td><td> </td> </tr> </table>										
Commune de résidence :	_____										

M.D.A.

Maison Départementale de l'Autonomie

Dossier à retourner au :

Service autonomie de la
Maison du Conseil général
de votre territoire

DOSSIER DE DEMANDES

POUR LES PERSONNES HANDICAPEES

Cadre réservé au service autonomie

N° de dossier classothèque Perceval : _____	Territoire : _____										
N° Individu Perceval : _____	Instructeur administratif : _____										
	Date de réception : <table border="1"> <tr> <td> </td><td> </td><td> </td><td> </td><td> </td><td> </td><td> </td><td> </td><td> </td><td> </td> </tr> </table>										

Les 13 territoires

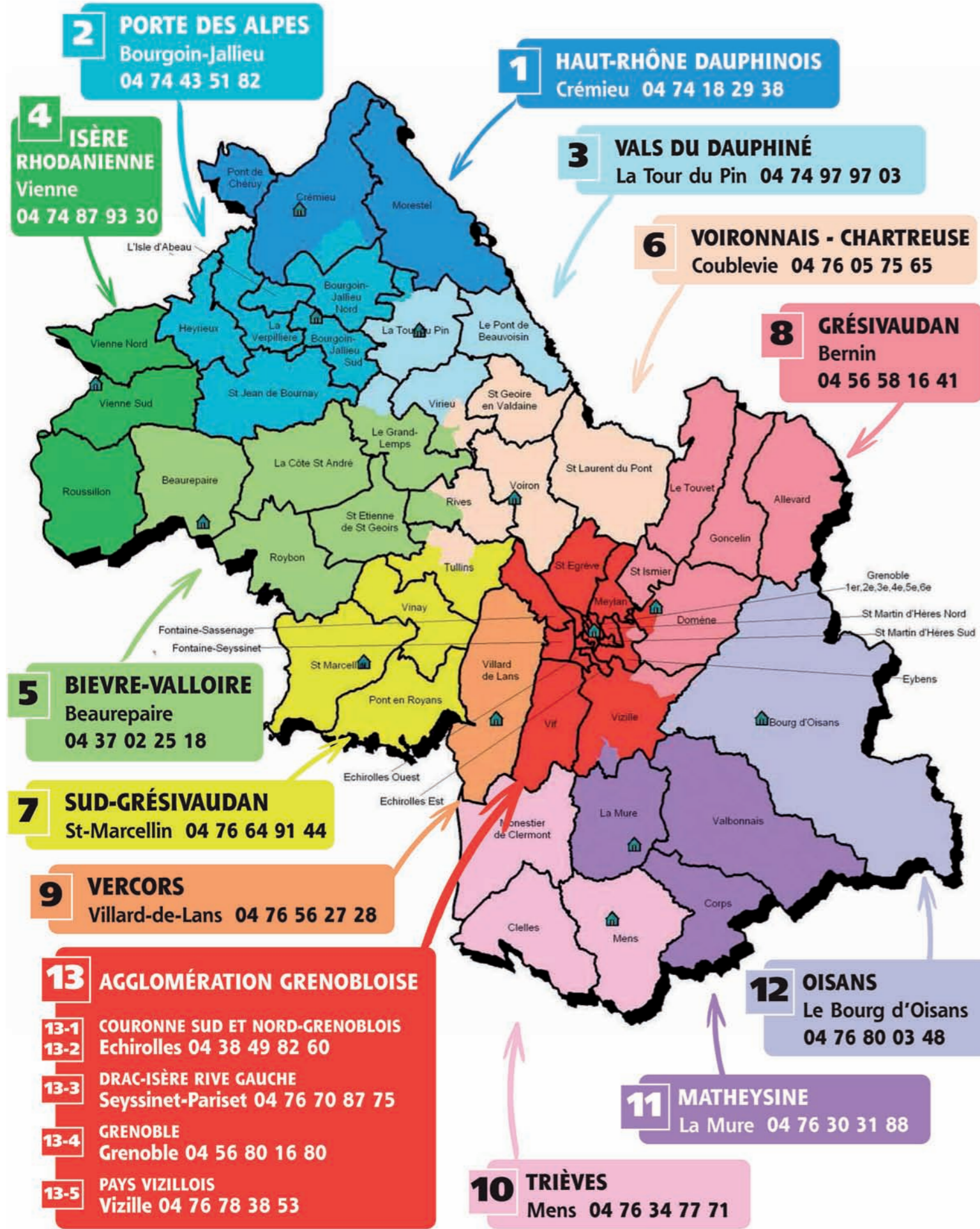

du Conseil général de l'Isère

Adresses des services autonomie

- 1** Maison du Conseil Général : Territoire Haut-Rhône Dauphinois
Service autonomie - BP 138 - 38460 Crémieu
- 2** Maison du Conseil général : Territoire Porte Des Alpes
Service autonomie - 4 rue Claude Chappe - Zac de la Maladière - BP 7001
38307 Bourgoin-Jallieu Cedex
- 3** Maison du Conseil général : Territoire Vals du Dauphiné
Service autonomie - 21 rue Jean Ferrand - BP 66 - 38353 La Tour du Pin
- 4** Maison du Conseil général : Territoire Isère Rhodanienne
Service autonomie - 3 quai Frédéric Mistral - BP 222 - 38217 Vienne
- 5** Maison du Conseil général : Territoire de Bièvre Valloire
Service autonomie - Rue de la Guillotière - 38270 Beaurepaire
- 6** Adresse postale : Maison du Conseil général
Territoire Voironnais Chartreuse - Service autonomie - BP 114 - 38503 Voiron
Adresse physique : 785 route de Saint Jean - 38500 Coulevie
- 7** Maison du Conseil général : Territoire du Sud Grésivaudan
Service autonomie - Avenue Félix Faure - BP 59 - 38162 Saint-Marcellin
- 8** Maison du Conseil général : Territoire du Grésivaudan
Service autonomie - 71 chemin des sources - 38190 Bernin
- 9** Maison du Conseil général : Territoire du Vercors
Service solidarité - 150 impasse Meillarot - 38250 Villard de Lans
- 10** Maison du Conseil général : Direction Territoriale du Trièves
Service solidarité (autonomie) - Rue Dr Sénebier - BP 8 - 38710 Mens
- 11** Maison du Conseil général : Territoire de La Matheysine
Service autonomie - Route de Ponsonnas - BP 1 - 38350 La Mure
- 12** Maison du Conseil général : Territoire de l'Oisans
Service solidarité (autonomie) - Avenue de la Gare - 38520 Bourg d'Oisans
- 13-1** Maison du Conseil général : Territoire de l'Agglomération Grenobloise
Secteur Couronnes du Nord et du Sud grenoblois
Service autonomie - 2, rue des Méridiens - BP 147 - 38431 Echirolles Cedex
- 13-2** Maison du Conseil général : Territoire de l'Agglomération Grenobloise
Secteur Drac Isère Rive gauche
Service autonomie - 21 avenue Victor Hugo - 38170 Seyssinet-Pariset
- 13-3** Maison du Conseil général : Territoire de l'Agglomération Grenobloise
Secteur de Grenoble
Service autonomie - 15 avenue Doyen Louis Weil - BP 338 - 38010 Grenoble Cedex 1
- 13-4** Maison du Conseil général : Territoire de l'Agglomération Grenobloise
Secteur Pays Vizillois
Service autonomie - 88 rue Emile Cros - 38220 Vizille
- 13-5**